

Estación permanente de Zaragoza (ZGZA)

SITUACIÓN

Código estación: **ZGZA**
 Nombre: **Zaragoza**
 Localización: **Plaza San Pedro Nolasco, 7 50071 Zaragoza (Zaragoza)**
 Tipo instalación: **Mástil de acero galvanizado de 1,5 m. anclado a pared y terminado en tornillo y tuerca 5/8". Nivelada y orientada al norte.**
 Fecha instalación: **26/09/2013**

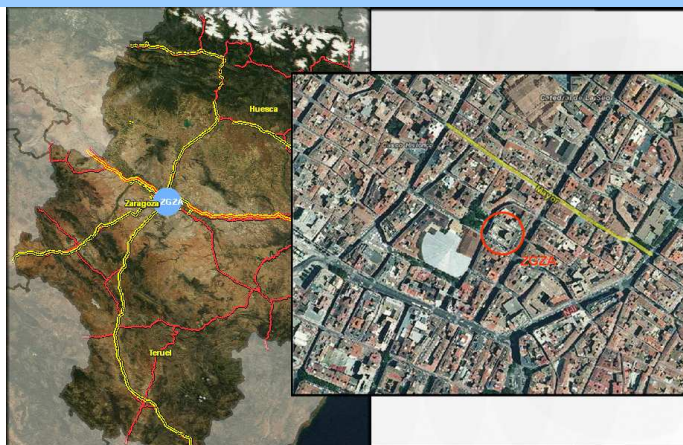

COORDENADAS ETRS89

Cartesianas (X,Y,Z)	Geográficas (ϕ, λ, h)	U.T.M. (x,y,huso)
4.772.401,6373	41° 39' 08" 27738 N	676.844,87
-72.990,2447	0° 52' 34" 41702 W	4.613.351,40
4.217.009,9961	276,8057 m. (elipsoidal)	30

INSTRUMENTACIÓN

Receptor: **LEICA GR10**
 Antena: **Leica AR10(LEIAR10 NONE)**
 Altura antena: **0 metros**
 Observaciones: **GPS y GLONASS**
 Frecuencias: **L1, L2 y L2C**

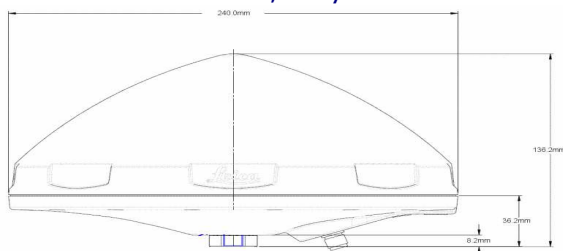

INFORMACIÓN ADICIONAL

Número **DOMES: 13462M002**

Rinex horarios de 1 segundo y diarios de 30 segundos:

<http://www.aragon.es/aragea>

<http://sitar.aragon.es/aragea>

e-mail de contacto: **aragea@aragon.es**

Última actualización: **29/11/2013**

IMÁGENES

